Bacitracina Estéril

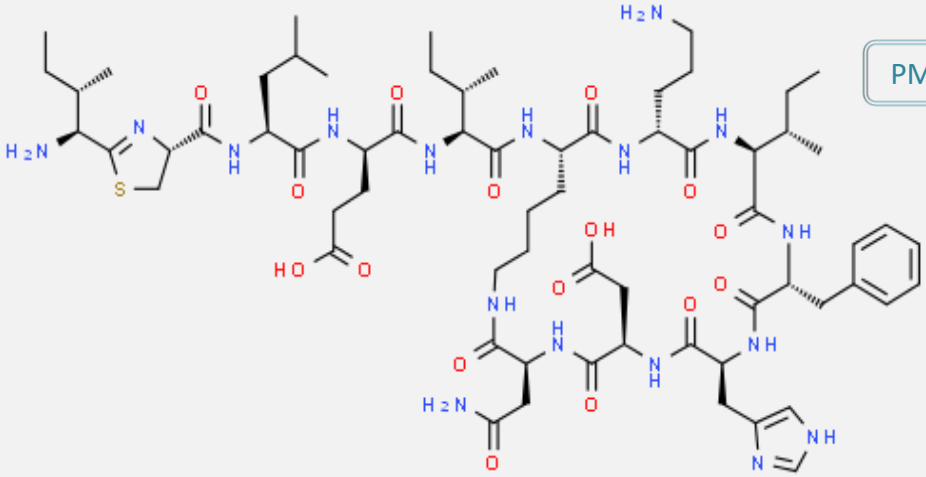

PM: 1422.693 g/mol

Acción Terapéutica

Antibiótico conformado de una mezcla de polipéptidos cíclicos de síntesis no ribosomal producidos por cepas de la variedad Tracy de la bacteria *Bacillus subtilis*, está indicado frente a bacterias Gram+, especialmente en heridas y mucosas, porque inhibe la formación de la pared celular de dichos microorganismos.

No. CAS

1405-87-4

Servicios
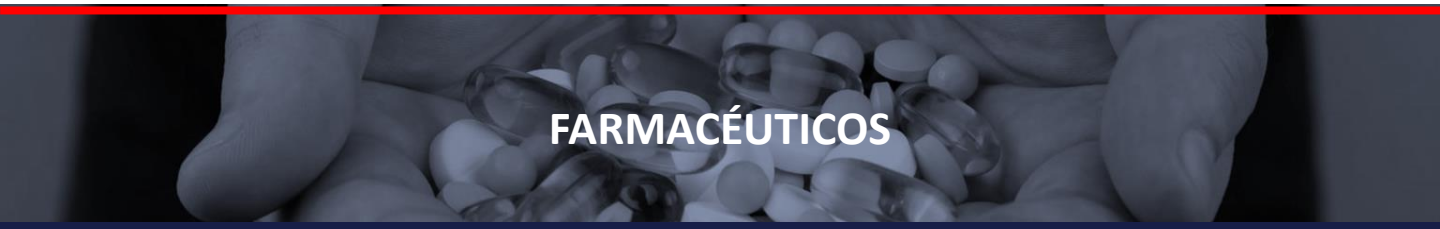
Asistencia Técnica y Regulatoria